Rail picatinny UTG keymod 8 slot fde cerakote

https://www.armsco.fr/fr/produit-8665-Rail-picatinny-UTG-keymod-8-slot-fde-cerakote

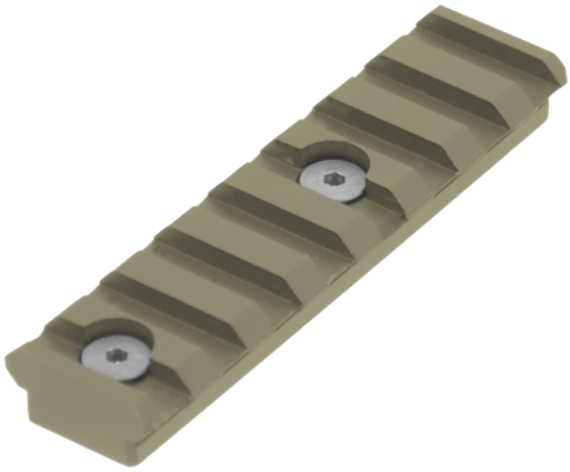

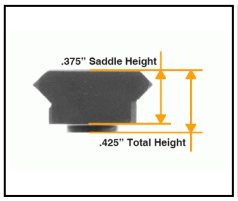

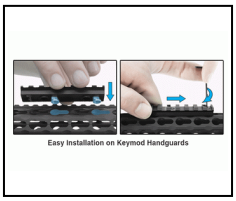

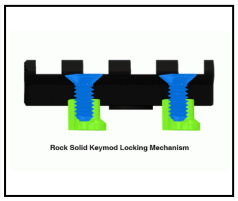

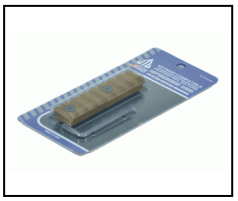

Réf.	Désignation	Catégorie légale	Longueur (cm)	Largeur (cm)	Poids (g)	Coloris	Montage	Prix public conseillé
A67057	Rail picatinny UTG keymod 8 slot fde cerakote	Vente libre	8	2.1	31	Tan/Beige/FDE	Rail 21mm	~~39,80 € TTC~~ 27,86 € TTC

Rail picatinny UTG® de garde-main keymod 8 slot 3.14' desert tan (fde) en métal revêtement cerakote

Conception rail 100% aluminium / vis et système de verrouillage 100% acier

Designé et fabriqué aux USA.
Système de montage compatible toute plateforme de type keymod.
Montage / démontage rapide avec vis de verrouillage pour un parfait maintien.

FDE signifie Foliage desert

Les prix de vente conseillés sont mentionnés à titre indicatif. Les armuriers sont libres de vendre au prix qu'ils souhaitent. Textes et photos non contractuels, sujet à modification.