Rail aluminium CLAWGEAR M-LOK 5 Slots

https://www.armsco.fr/fr/produit-17520-Rail-aluminium-CLAWGEAR-M-LOK-5-Slots

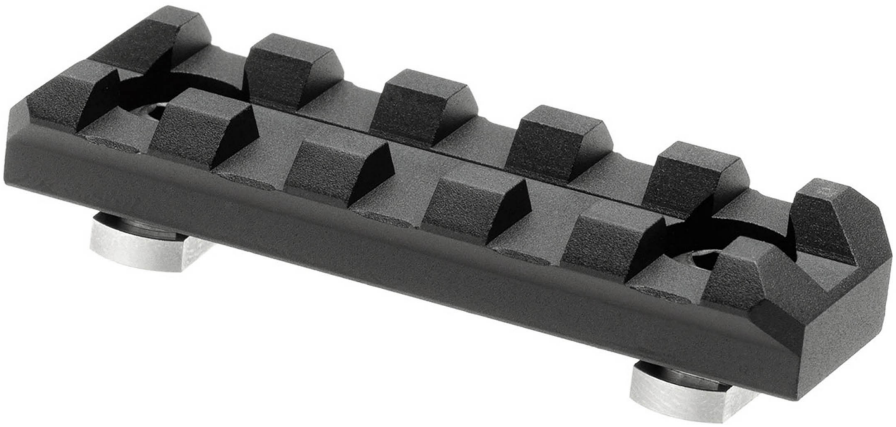

CLAWGEAR

Réf.	Désignation	Catégorie légale	Poids (g)	Montage	Prix public conseillé
CG501	M-LOK 5 SLOTS	Vente libre	23	M-Lok	34,00 € TTC

- Extrémités biseautées
- Usiné en aluminium avec anodisation noir MILSPEC de type III

Rail de montage Picatinny 21 mm de 5 slots, compatible avec les systèmes de fixations M-LOK.

Les prix de vente conseillés sont mentionnés à titre indicatif. Les armuriers sont libres de vendre au prix qu'ils souhaitent. Textes et photos non contractuels, sujet à modification.